Val di Sole

TRENTINO

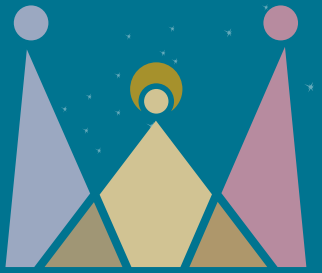

ossana

IL BORGO DEI 1000 PRESEPI

27 NOVEMBRE 2026 - 6 GENNAIO 2027

XXVII EDIZIONE

IT

mappa

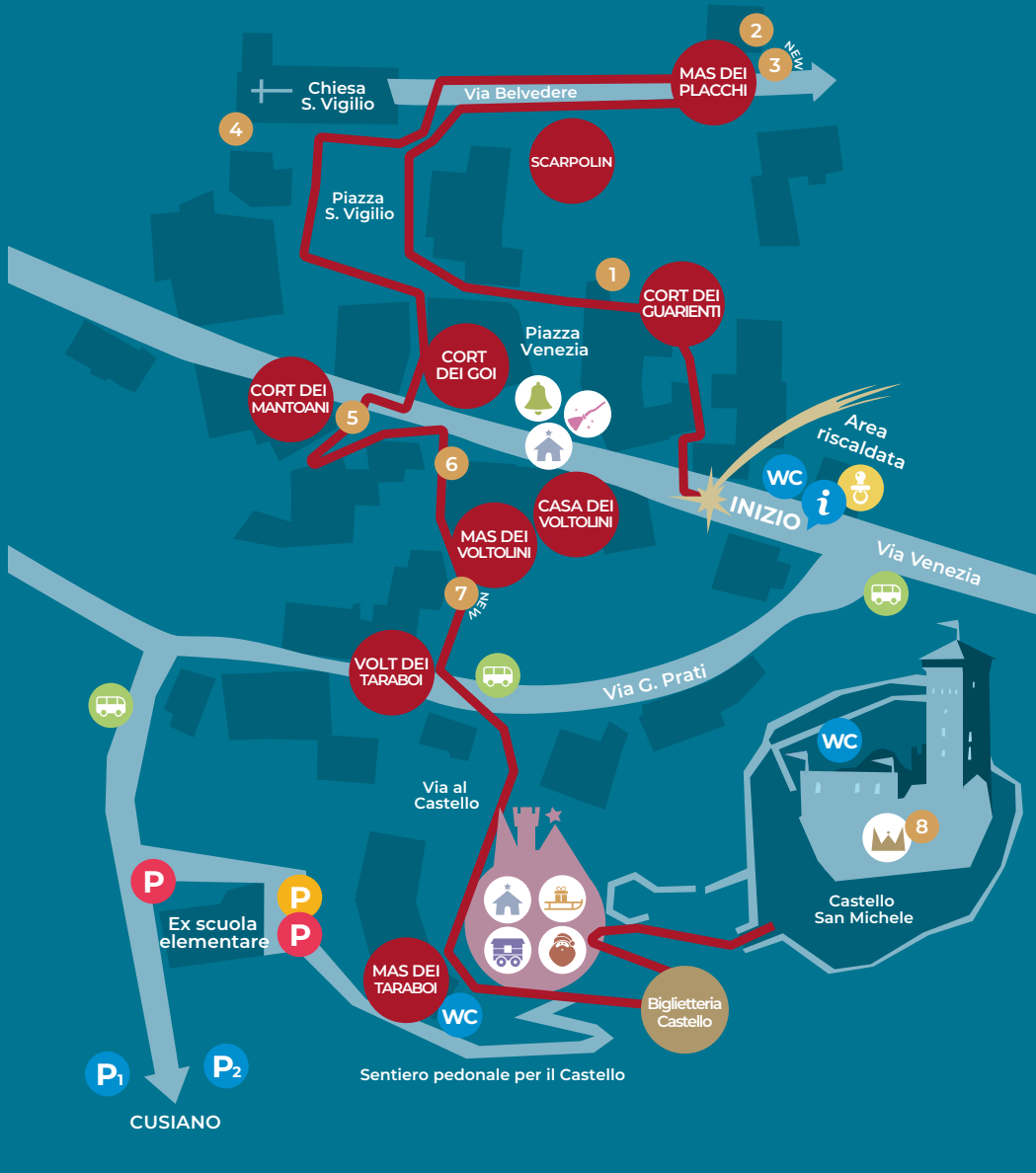
Chiesa S. Vigilio
Via Belvedere
MAS DEI PLACCHI
NEW
2
3
4
SCARPOLIN
Piazza S. Vigilio
1
CORT DEI GUARIENTI
Piazza Venezia
CORT DEI GOI
CORT DEI MANTOANI
5
6
Area riscaldata
WC
INIZIO
CASA DEI VOLTOLINI
MAS DEI VOLTOLINI
Via Venezia
7
NEW
VOLT DEI TARABOI
Via G. Prati
WC
Via al Castello
8
Castello San Michele
P
P
P
Ex scuola elementare
MAS DEI TARABOI
WC
Biglietteria Castello
P1
P2
Sentiero pedonale per il Castello
CUSIANO

PRESEPI

Più di 1600 presepi unici e inimitabili, più di 1000 motivi per scoprire Ossana

1. PRESEPE DI SAN FRANCESCO
2. PRESEPE COME ERAVAMO
3. NEW PRESEPE GERMOGLI DELLA SPERANZA
4. PRESEPE IN MOVIMENTO
5. PRESEPE I NOSTRI EROI
6. PRESEPE OSSANA IN MINIATURA
7. NEW PRESEPE TRAGEDIA DEL MONTE GINER E MOSTRA
8. PRESEPE DELLA GRANDE GUERRA



- La casa della Befana
- Mercatini e degustazioni
- Castello di San Michele
- Eventi

Villaggio di Natale

- Casa di Babbo Natale
- Carrozzone degli artisti
- Elfoslitta

- Punto Info
- Baby Pit Stop
- Area riservata al carico/scarico
- Parcheggio pullman
- Fermata Ski Bus
- Parcheggio
- Parcheggio a pagamento
- Parcheggio disabili

Dal 27 novembre 2026
al 6 gennaio 2027

Dalle ore 10.00 alle ore 22.00

Cerca la stella... e segui il filo rosso



Cerca la magica Stella cometa e lasciati guidare dal filo rosso che ti accompagnerà lungo il percorso tra decorazioni e vie illuminate da lampade artigianali, fino ad arrivare al Castello.

Oltre 1600 caratteristici presepi, realizzati manualmente da abitanti, artisti locali e internazionali. La rassegna di Ossana, giunta alla XXVII edizione, si arricchisce ancora di iniziative e sorprese tutte da scoprire.

Lungo il percorso, ispirato a San Francesco e al Presepe di Greggio, incontrerai numerosi presepi, frutto di fede, passione e tanto impegno.
Con un contributo simbolico, sostieni il lavoro dei volontari che ogni anno rendono possibile questa manifestazione.

Condividi con noi i momenti più belli a Ossana
tagga **@ossana1000presepi**
e usa l'hashtag **#ilborgodei1000presepi**





Presepi da non perdere

COME ERAVAMO
Uno sguardo all'Ossana che fu: gli ambienti di vita, i mestieri, la gente.

SAN FRANCESCO
Ad Ottocento anni dalla morte del Santo: un presepe a lui dedicato.

GRANDE GUERRA
Nel Castello di San Michele, realizzato in occasione del Centenario dello scoppio della Prima Guerra Mondiale.

OSSANA IN MINIATURA
Rappresenta la fedele miniatura del borgo di Ossana.

I NOSTRI EROI
Presepe realizzato in ricordo di tutte le vittime della pandemia, ambientato a Bergamo.



PRESEPE IN MOVIMENTO
Rappresenta scene di vita paesana di un tempo.

Date di apertura:
28 e 29 novembre,
5, 6, 7 e 8 dicembre,
12 e 13 dicembre,
19 e 20 dicembre,
dal 24 dicembre al 6 gennaio

Dalle ore 17.00 alle ore 18.30



NOVITÀ XXVII EDIZIONE

I GERMOGLI DELLA SPERANZA

Natura e profezia si uniscono celebrando la nascita di Gesù in 6 tappe.

Un albero morto trova nuova vita ospitando il presepe come una gemma, simbolo di rinascita.
Il presepe è ispirato alla profezia di Isaia e alle parole bibliche di Giobbe. Anche se l'albero è tagliato, i germogli non smettono di crescere narrando la storia di Gesù in sei tappe fondamentali.

70ESIMO TRAGEDIA DEL MONTE GINER

Il 22 dicembre 1956 21 persone morirono sull'aereo di linea della compagnia di bandiera LAI sulla cresta del Monte Giner. **A settant'anni dalla tragedia, Ossana non dimentica.**

IL PRESEPE

Realizzato nel 2016 in occasione dei 60 anni della tragedia aerea del Monte Giner, quest'anno si arricchisce di una mostra dedicata alla storia del Soccorso Alpino.

EVENTI DEDICATI

Dal 27 novembre
al 6 gennaio
MOSTRA STORIA DEL SOCCORSO IN MONTAGNA
Curata dal METS

19 dicembre
CERIMONIA UFFICIALE
15.00 Celebrazione in ricordo delle vittime e dei soccorritori,
20.30 Documentario e dibattito.



Villaggio di Natale

Vivi l'incanto del Natale **ai piedi del Castello di San Michele!**

La casa di Babbo Natale

Anche quest'anno torna la fantastica Casa di Babbo Natale! Un luogo incantato dove ogni bambino può sognare a occhi aperti.

Lavoretti creativi con l'elfo di Babbo Natale. Per informazioni sulle date, contatta l'Ufficio Informazioni di Ossana.

Ai piedi del Castello di San Michele
28 e 29 novembre,
5, 6, 7 e 8 dicembre,
12 e 13 dicembre,
19 e 20 dicembre,
dal 24 al 31 dicembre

Dalle 16.30 alle 18.30

Attività gratuita



Carrozzone degli artisti

Al Castello arriva un carrozzone speciale!
Il cantastorie e Babbo Clown ti aspettano per far sognare grandi e piccini con emozionanti racconti di Natale.

Ai piedi del Castello di San Michele
28 e 29 novembre,
5, 6, 7 e 8 dicembre,
12 e 13 dicembre,
19 e 20 dicembre,
dal 26 dicembre
al 6 gennaio

Dalle 15.00 alle 18.30

Attività gratuita



La magica Elfoslitta

Sali sulla slitta e come un vero folletto di Babbo Natale sorvola Ossana e il suo magnifico castello.

Grazie a un visore **potrai calarti in una realtà virtuale e scoprire il percorso che Babbo Natale compie per consegnare i regali ai bambini!**

Ai piedi del Castello di San Michele
28 e 29 novembre,
5, 6, 7 e 8 dicembre,
12 e 13 dicembre,
19 e 20 dicembre,
dal 24 dicembre al 6 gennaio

Dalle 15.00 alle 19.00

Attività a pagamento



Castello di San Michele

Le antiche mura del castello che ospitano la magia del presepe. Il Castello di San Michele sarà eccezionale protagonista della rassegna dei presepi di Ossana, custode straordinario di un presepe simbolo della Grande Guerra.
Una suggestione da non perdere!

Ingresso a pagamento € 5,00
Gratuito per under 6 e possessori Trentino Guest Card.
Ridotto € 3,00 per bambini dai 6 ai 18 anni,
residenti della Val di Sole, studenti.
Family € 12,00 per 2 adulti e 2 ragazzi under 18
Gruppi € 3,00 a persona (minimo 20 partecipanti)

Per maggiori informazioni +39 349 7189621

Dal 27 novembre
al 6 gennaio

Dalle 10.00 alle 18.00
Nei giorni dei mercatini apertura fino alle 19.00



La casa della Befana

La Befana vien di notte
con le scarpe tutte rotte,
col cappello alla romana,
viva viva la Befana!
Vieni a trovarla nella sua casa!

ARRIVA LA BEFANA
2 gennaio 17.00 Piazza San Vigilio

La simpatica vecchietta fa il suo ingresso a bordo della sua scopa magica, atterrando con grazia sul campanile di Ossana e poi scendendo nella piazza, avrà l'entusiasmante compito di visitare tutti i bambini, circondata dalle sue affezionate aiutanti. Porterà dolcetti o carbone?



in Piazza Venezia
dal 2 al 6 gennaio

Dalle 17.00 alle 19.00

Attività gratuita



Mercatini e degustazioni

Il Mercatino di Natale propone prodotti enogastronomici e artigianali e la possibilità di scaldarsi con una bevanda o un piatto caldo. **Un viaggio suggestivo tra casette di legno e affascinanti scorci** con la possibilità di essere accompagnati da spettacoli itineranti.

Nelle due piazzette:
in paese, ai piedi
del Castello di San Michele e al
Villaggio di Babbo Natale

28 e 29 novembre,
5, 6, 7, 8 dicembre,
12 e 13 dicembre,
19 e 20 dicembre,
dal 24 dicembre al 6 gennaio*

Dalle 10.00 alle 19.00
**6 gennaio fino alle 14.00*

Eventi

Non perderti
l'incanto di tanti spettacoli
e musica per grandi e piccini

NOVEMBRE

29 PIAZZA VENEZIA | ore 16.30
INAUGURAZIONE
Apertura ufficiale della XXVII edizione.
Saluti delle autorità e benedizione della rassegna.
Musica itinerante con la Banda Storta accensione dell'albero e arrivo di Babbo Natale.

DICEMBRE

5 LUNGO LE VIE DEL PAESE | ore 17.00
ARRIVANO I KRAMPUS
I Krampus arrivano ad Ossana, portando con sé tradizione, mistero e un po' di paura.

6 LUNGO LE VIE DEL PAESE | ore 16.30
BABBI NATALE IN MUSICA
Concerto itinerante jazz con i Sextet Quartet Jazz Band

7 LUNGO LE VIE DEL PAESE | ore 17.00
LUCA BAZ E SOCI
Appuntamento musicale itinerante dedicato alle tradizionali melodie di montagna insieme al noto creator trentino.

8 PIAZZA VENEZIA | ore 16.30
MYSTIC OWLS
Concerto di musica irlandese con il duo solandro.

11 TEATRO COMUNALE FUCINE | ore 20.30
BETLEMME, IERI E OGGI: DAL PRESEPE ALLA SPERANZA DI PACE
Una serata di riflessione all'insegna della solidarietà sul tema del conflitto Israelo- Palestinese a cura dell' attivista nell'ambito dei diritti umani e della legalità Marco Luchi.

12 PIAZZA VENEZIA | ore 16.30
L'OM DELE STORIE
Raccontastorie del mondo misterioso e antico.

13 PIAZZA VENEZIA | ore 17.00
GRUPPO FOLK VAL DI SOLE
Balli popolari e tradizioni della Val di Sole rivivono attraverso musiche e danze legate alla vita quotidiana e agli antichi mestieri.

19 CHIESA DI SANT'ANTONIO
E TEATRO DI FUCINE | ore 15.00
COMMEMORAZIONE 70° TRAGEDIA MONTE GINER
15:00 Cerimonia presso la Chiesa di S. Antonio, a seguire visita guidata all'esposizione e al Presepe dedicato.
20:30 documentario e dibattito.

20 PUNTO INFO | ore 16.30
SULLE ORME DI BABBO NATALE
Caccia a Babbo Natale con Natalino Babbioni!
I bambini andranno alla ricerca del mitico Babbo Natale, seguendo indizi e ritrovamenti misteriosi. Riusciranno a trovarlo prima che scappi di nuovo?

24 PIAZZA VENEZIA | ore 15.30
CHRISTMAS MEDLEY
Concerto di MG duo con sax e fisarmonica.

25 ITINERANTE | ore 16.00
MUSICHE NATALIZIE
Concerto itinerante con gli Zampognari delle Dolomiti.

26 ITINERANTE | ore 16.00
MUSICHE NATALIZIE
Concerto itinerante con gli Zampognari delle Dolomiti.

PUNTO INFO | ore 16.30
SULLE ORME DI BABBO NATALE
Caccia a Babbo Natale con Natalino Babbioni! I bambini andranno alla ricerca del mitico Babbo Natale, seguendo indizi e ritrovamenti misteriosi. Riusciranno a trovarlo prima che scappi di nuovo?

27 PIAZZA VENEZIA | ore 16.30
PICCOLE COLONNE
Concerto del prestigioso Coro di Voci Bianche.

28 PIAZZA VENEZIA | ore 17.00
MYSTIC OWLS
Concerto di musica irlandese con il duo solandro.

29 ITINERANTE | ore 15.00
CONCERTO DELLA BANDA ITINERANTE
Con il corpo bandistico Ossana-Vermiglio.

CHIESA DI SAN VIGILIO | ore 17.00
TRIO PICCOLA ARENA
Maria Letizia Grosselli soprano, Lorenzo Ricchelli saxofono, Tiziano Rossi organo e pianoforte.

30 PIAZZA VENEZIA | ore 16.30
CHRISTMAS MEDLEY
Concerto di MG duo con sax e fisarmonica.

CINEMA OSSANA - Fucine
Il cinema apre per il periodo natalizio. Per maggiori informazioni e per scoprire i titoli in programmazione, visita il sito web:
www.visitvaldisole.it/it/eventi/cinema-ossana

GENNAIO

1 PIAZZA VENEZIA | ore 16.30
IL SALUTO DI BABBO NATALE - KRONOS
Parata itinerante tra le vie del borgo con Babbo Natale e i Kerubini della compagnia Kronos, per un magico saluto prima dell'arrivo della Befana.

2 PIAZZA SAN VIGILIO | ore 17.00
ARRIVA LA BEFANA
La befana fa il suo ingresso con le sue aiutanti.
16.30 Gruppo di Ginnastica Artistica della società Gym Academy del circolo Pejo "Dal Natale alla Befana...che la magia del Natale abbia inizio"

3 PIAZZA VENEZIA | ore 17.00
GABU E ALESSIO
Musica con il duo cantautorock solandro.

4 PIAZZA VENEZIA | ore 17.00
PONEA
Melodie ed emozioni nell'armonioso intreccio tra violino, pianoforte e voce.

5 PIAZZA VENEZIA | ore 15.30
STORIE INTORNO AL FALÒ
Letture di fiabe per bambine e bambini (età consigliata dai 5 ai 10 anni) con la lettrice volontaria Rita.

PIAZZA VENEZIA | ore 17.00
STELLE E STROFE
Con la chitarra di Matteo Pini e la voce di Giulia Bertini; dai classici natalizi al cantautorato in un viaggio musicale tra prosa e poesia.

6 SALA JACOPO ACONCIO | ore 16.00
BRINDISI CONCLUSIVO
Conclusione della 27esima edizione di "Ossana il Borgo dei 1000 presepi" con un brindisi di ringraziamento e concerto degli Armonici Cantori Solandri.

come arrivare



I Borghi più belli d'Italia

Ossana fa parte dell'associazione
"I Borghi più Belli d'Italia".
Per saperne di più visita il sito tramite il QR Code

Comunità della VALLE DI SOLE

CASSA RURALE VAL DI SOLE



Area riservata al carico/ scarico pullman

Fermata Ski Bus

Parcheggio pullman

Dolomiti Express

PER MAGGIORI INFORMAZIONI
Sulla viabilità a Ossana, contatta l'Ufficio Informazioni di Ossana al +39 0463 751301 oppure il Servizio di Polizia Locale al +39 335 590 2255

LASCIA A CASA L'AUTO E SCEGLI LA MOBILITÀ SOSTENIBILE
Da Trento fino a Mezzana con il treno Dolomiti Express.
Dal 23 dicembre al 6 gennaio, in Val di Sole, utilizza lo SKI BUS!

PROVINCIA AUTONOMA DI TRENTO
REGIONE AUTONOMA TRENTINO-ALTO ADIGE
Bim Adige Trento
FUNIVIE FOLGARIDA MARILLEVA SKI
eurochrome srl
Strada della mela e dei sapori
COORDINAMENTO TEATRALE TRENTINO
MUSEO ETNOGRAFICO TRENTINO SAN MICHELE
METS

VISITE GUIDATE
AL PERCORSO PRESEPI

Conoscere la storia del borgo e la tradizione presepistica:
alle 11.00 e alle 15.00 durante le giornate dei mercatini.*
Ritrovo al Punto Informazioni.
Visita gratuita.

*Gli orari potrebbero variare; per maggiori informazioni contatta l'Ufficio Informazioni di Ossana.



CACCIA AL PRESEPE

Gli elfi dispettosi hanno nascosto degli indizi in alcuni presepi.
Ritira la mappa al Punto Info e risolvi l'enigma!

Artigiani del Natale:
crea il tuo presepe nel borgo di Ossana

SALA JACOPO ACONCIO | ore 16.30
Domenica 6, 20 e 27 dicembre 2026
L'ANIMA DEL PRESEPE:
COMPONI E COLORA
CON STUDIO GHIRIGORI

SALA JACOPO ACONCIO | ore 16.30
Sabato 19 e 26 dicembre
Mercoledì 23 e 30 dicembre
Domenica 3 gennaio
IL PROFUMO DEL BOSCO:
LA COSTRUZIONE DELLA CAPANNA
CON BOSCO DERNIGA

VAL DI SOLE
WOW

ossana
IL BORGO DEI 1000 PRESEPI

*Attività su prenotazione. Iscriviti tramite il QR code oppure presso gli Uffici Informazioni della valle.

I Borghi più belli d'Italia

PRO LOCO OSSANA
Borgo Antico

Comune di Ossana

ORGANIZZATORI:
Pro Loco di Ossana Borgo Antico
Azienda per il Turismo Val di Sole
Comune di Ossana

SPONSOR:
Consorzio Comune B.I.M. dell'Adige
Cassa Rurale Val di Sole
Comunità della Val di Sole
Funivie Folgarida Marilleva
Regione Autonoma Trentino-Alto Adige
Provincia Autonoma di Trento
Eurochrome

SI RINGRAZIANO
tutti gli enti, le associazioni di volontariato, i volontari che hanno partecipato alla creazione e all'allestimento del percorso, i proprietari degli ambienti messi a disposizione per i presepi.

Uno speciale ringraziamento alla famiglia Bacchini di Verona, alla famiglia Carraro, a Carmen Acurero e a tutti gli espositori.

CREDITI FOTO:
Aringa Studio
Giacomo Podetti
Camilla Pizzini
Lorenzo Pedergnana
Daniele Paternoster

UFFICI APT VAL DI SOLE
tel. 0463 901280
info@visitvaldisole.it

UFFICIO INFORMAZIONI OSSANA
tel. 0463 751301
presepiossana@visitvaldisole.it

2026-27

ossana

IL BORGO DEI 1000 PRESEPI

Val di Sole

visitvaldisole.it